

UNIwersytet Ekonomiczny w Krakowie



Kolegium Gospodarki i Administracji Publicznej



Władze Kolegium GAP



Dziekan Kolegium Gospodarki i Administracji Publicznej –

dr hab. Marcin Zawicki, prof. UEK – podejmuje decyzje strategiczne dla Kolegium oraz odpowiada za rozwój dyscyplin naukowych uprawianych w Kolegium i kadry naukowej



Prodziekan Kolegium Gospodarki i Administracji Publicznej –

dr hab. Magdalena Zdun, prof. UEK



Kolegium GAP w liczbach

3 Instytuty

- Instytut Gospodarki Przestrzennej i Studiów Miejskich
- Instytut Polityk Publicznych i Administracji
- Instytut Politologii, Socjologii i Filozofii

12 Katedr

11 prowadzonych kierunków studiów:

Kierunki prowadzone w j. polskim:

- Administracja (I i II st.)
- Global Business Services (I st.)
- Gospodarka i administracja publiczna (I i II st.)
- Gospodarka energetyczna i zrównoważona transformacja (II st.)
- Gospodarka przestrzenna (I i II st.)
- Nauki społeczne stosowane (I st.)
- Stosunki międzynarodowe (I i II st.)
- Studia miejskie (I st.)

Kierunki prowadzone w j. angielskim:

- Economic Diplomacy and Statecraft (II st.)
- Global Business Services (II st.)
- International Studies (II st.)

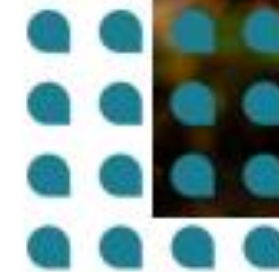
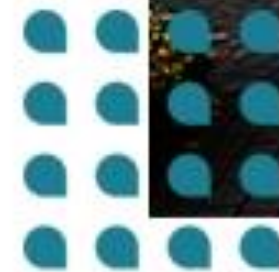



GAP.

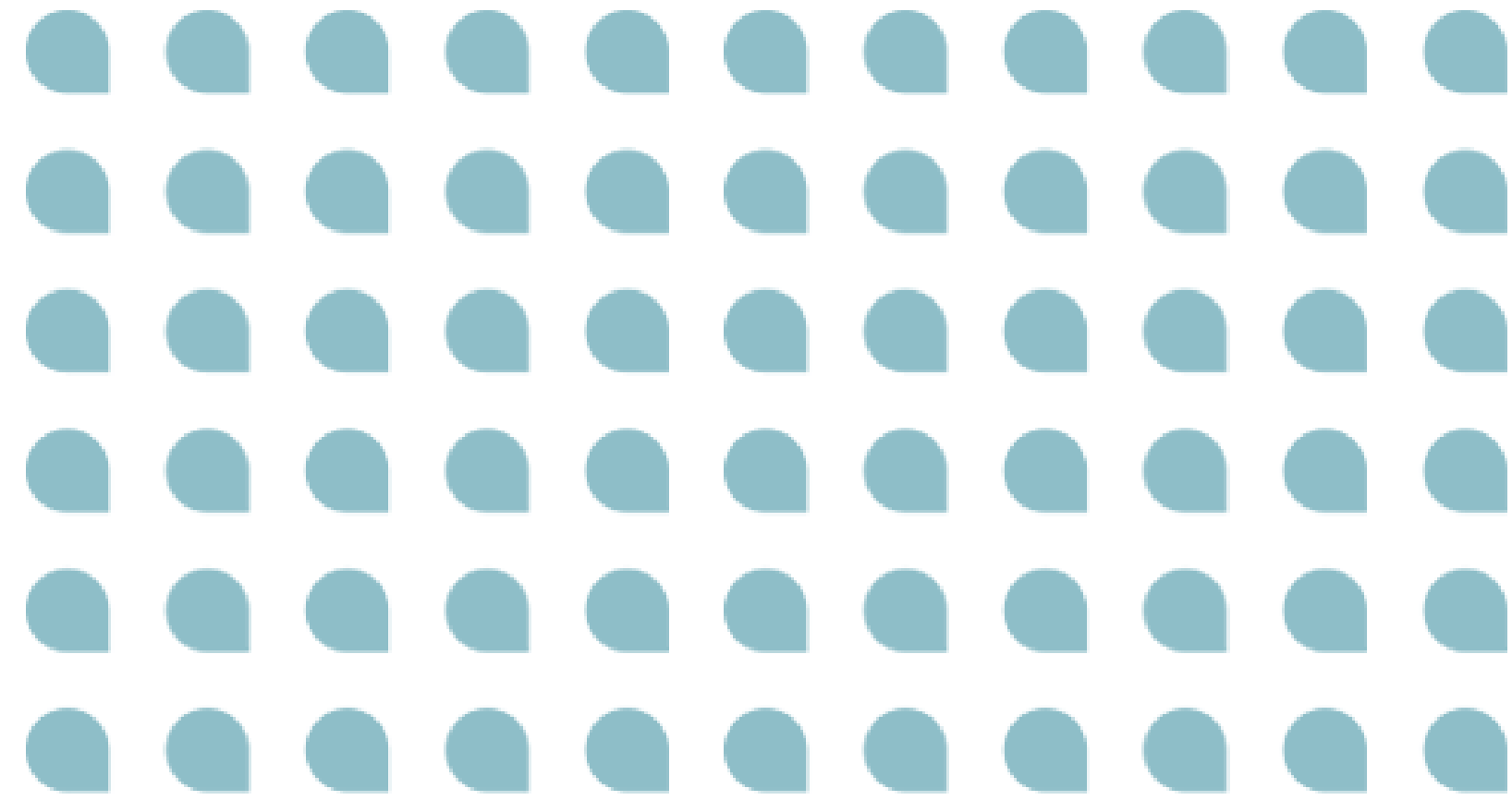

Organizacja kształcenia



Ważne terminy

ZARZĄDZENIE Rektora Uniwersytetu Ekonomicznego w Krakowie nr R.0211.35.2023
z dnia 23 maja 2023 roku w sprawie **organizacji roku akademickiego 2023/2024 i rozpoczęcia zajęć dydaktycznych na studiach stacjonarnych i niestacjonarnych pierwszego i drugiego stopnia oraz jednolitych studiach magisterskich**

Organizacja roku akademickiego na studiach stacjonarnych i niestacjonarnych:

- 1) semestr zimowy trwa od 1 października 2023 r. do 25 lutego 2024 r., w tym:
 - zimowa przerwa świąteczna trwa od 22 grudnia 2023 r. do 2 stycznia 2024 r.,
 - **zimowa sesja egzaminacyjna trwa od 29 stycznia 2024 r. do 11 lutego 2024 r.,**
 - zimowa przerwa semestralna trwa od 12 lutego 2024 r. do 18 lutego 2024 r.,
 - **zimowa sesja poprawkowa trwa od 19 lutego 2024 r. do 25 lutego 2024 r.**

- 2) semestr letni trwa od 26 lutego 2024 r. do 15 września 2024 r., w tym:
 - letnia przerwa świąteczna trwa od 28 marca 2024 r. do 2 kwietnia 2024 r.,
 - **letnia sesja egzaminacyjna trwa od 17 czerwca 2024 r. do 30 czerwca 2024 r.,**
 - **letnia sesja poprawkowa trwa od 2 września 2022 r. do 15 września 2024 r.**



Sprawy studenckie – podstawowe źródła informacji

Prawa i obowiązki studenta UEK określa *Regulamin studiów w Uniwersytecie Ekonomicznym w Krakowie z dnia 26 czerwca 2023 r.* dostępny na: <https://bip.uek.krakow.pl/uchwala/3050/uchwala-nr-t-0022-55-2023>

Po jego lekturze dowiesz się m.in.:

- Jakie są prawa i obowiązki studentów?
- Jaka jest skala ocen w UEK?
- Czym jest wpis warunkowy na kolejny semestr?
- Ile przedmiotów można powtórzyć w trakcie studiów?
- Co to jest ITZ?
- Kto podejmuje decyzje w sprawach studenckich?
- W jakich terminach można składać podania?
- Kiedy można wnioskować o urlop?
- itp.



CENTRUM OBSŁUGI STUDENTÓW

Wszystkie studenckie sprawy i zapytania należy kierować do Centrum Obsługi Studentów (COS)

Obsługa studentów I stopnia – Budynek główny pokój 006:

Poniedziałek – Czwartek: [10.00-14.00]

Piątek [13.00-17.00]

oraz w wyznaczone **Soboty [08.00-13.00]**

Osoba prowadząca kierunek:

Stosunki międzynarodowe - mgr inż. Bogna Fijałkowska - 12 293 5927 email: fijalkob@uek.krakow.pl

Nauki społeczne stosowane - Angelika Dąbrowska - 12 293 5926 email: dabrowaa@uek.krakow.pl

! Zapytania e-mailowe należy wysyłać **WYŁĄCZNIE** z adresu@student.uek.krakow.pl

! Prosimy o regularne sprawdzanie poczty przychodzącej na konta studenckie oraz o uważne zapoznawanie się z mailami dotyczącymi m.in. rejestracji na przedmioty do wyboru, seminaria, itp.



Zasady załatwiania spraw studenckich COS (<https://cos.uek.krakow.pl>)

UNIwersytet Ekonomiczny w Krakowie



🏠 COS ▾

AKTY PRAWNE ▾

SPRAWY FORMALNE ▾

PROCES DYPLMOWANIA ▾

PODANIA

Szukaj...



Dzieje się na UEK:

INAUGURACJA 99. ROKU AKADEMICKIEGO, 3 PAŹDZIERNIKA 2023 R., HALA WIDOWISKOWO-SPORTOWA





Zasady załatwiania spraw studenckich COS (<https://cos.uek.krakow.pl>)

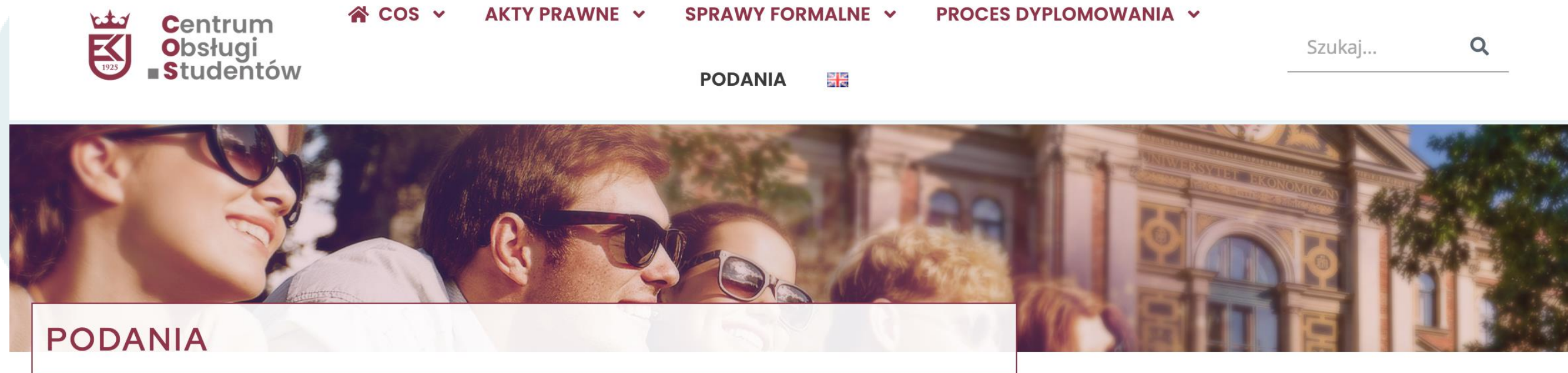

COS UEK > PODANIA



- 1. Dyplom - Dokonanie zmian na dyplomie, suplemencie na podstawie decyzji administracyjnej lub orzeczenia sądu
- 2. Dyplom - Duplikat dyplomu ukończenia studiów lub suplementu do dyplomu
- 3. Dyplom - Odpis dyplomu i suplementu do dyplomu w języku angielskim
- 4. Dyplom - Upoważnienie do odbioru dyplomu ukończenia studiów
- 5. Dyplom - Zmiana błędnych danych na dyplomie i suplemencie
- 6. Egzamin komisyjny
- 7. ELS - Duplikat Elektronicznej Legitymacji Studenckiej (ELS)
- 8. Indywidualna Ścieżka Edukacyjna (IŚE)

Zasady załatwiania spraw studenckich USOSweb (usosweb.uek.krakow.pl)

- Aktualności
- Składanie podań
- Rejestracje na przedmioty, specjalności, seminaria
- Instrukcje

The screenshot displays the USOSweb portal interface. At the top, there is a navigation bar with the USOSweb logo and a menu with options: AKTUALNOŚCI, KATALOG, MÓJ USOSWEB, DLA STUDENTÓW (highlighted), DLA PRACOWNIKÓW, DLA WSZYSTKICH, and ADMIN. A UK flag is visible in the top right corner. The main content area is divided into a left sidebar and a main panel. The sidebar contains a list of menu items: WPROWADZENIE, REJESTRACJE (with sub-items: kalendarz, koszyk, na przedmioty, bezpośrednie do grup, preferencje grup), REJESTRACJE NA EGZAMINY, REJESTRACJE ŻETONOWE, and MOJE STUDIA (with sub-items: sprawdziany, oceny, podpięcia, POL-on, decyzje, zaliczenia etapów, grupy dziekańskie, podania, lista złożonych). The main panel is titled 'Podania' and features an information icon (i) and a button 'złóż nowe podanie'. Below this, there is a section 'Lista złożonych podań' with another information icon (i) and the text 'Nie złożyłeś jeszcze żadnych podań.'.



Centrum Obsługi Studentów **NIE** zajmuje się:

- sprawami dotyczącymi rejestracji na języki – Centrum Językowe
- sprawami dotyczącymi rejestracji na WF – Studium Wychowania Fizycznego i Sportu
- sprawami dotyczącymi stypendiów/ubezpieczeń – Biuro Stypendiów i Ubezpieczeń Zdrowotnych
- sprawami dotyczącymi rozliczeń – Dział Rozliczeń Studentów i Doktorantów
- wszystkie sprawy związane z praktykami kierujemy do **opiekuna praktyk**
- dokumenty związane z praktykami składamy do Katedry, do której przynależy opiekun



Zasady załatwiania spraw studenckich Strona Instytutu Politologii, Socjologii i Filozofii

<https://ipsf.uek.krakow.pl/>

Zakładka SPRAWY FORMALNE:

- Prace dyplomowe, obrony
- Seminaria, przedmioty do wyboru
- Opiekunowie kierunków
 - Opiekun I roku:
Dr Maciej Kałuża
E-mail: kaluzam@uek.krakow.pl
Budynek Rakowicka 16 pok. 44 C
- Opiekunowie praktyk
- Koordynatorzy wyjazdów

The screenshot shows the website interface for the Institute of Political Science, Sociology and Philosophy (IPSF). At the top, there is a search bar with the text "Wyszukaj w serwisie..." and a magnifying glass icon. Below the search bar is a navigation menu with the following items: INSTYTUT (with a dropdown arrow), KIERUNKI, KATEDRY, PUBLIKACJE, and KONTAKT. A Facebook icon is visible in the top right corner. The main content area features a vertical menu on the left with the following items: O Instytucie, Dyrektor Instytutu, Rada Instytutu, Rada Interesariuszy przy Instytucie Politologii, Socjologii i Filozofii, Centrum Obsługi Studentów, Sprawy formalne (with a right-pointing arrow), and Komisje i Zespoły (with a right-pointing arrow). To the right of this menu is a list of services: Prace dyplomowe i obrony, Seminaria, przedmioty do wyboru, Opiekunowie kierunków, Opiekunowie praktyk, and Koordynatorzy wyjazdów. At the bottom of the screenshot, there is a banner with a background image of a person's face. The banner contains the text "Nie ma nie- Wszystko jest polityką." and "Autor: Tomasz Mann".



Zasady załatwiania spraw studenckich **Dyrektor Instytutu Politologii, Socjologii i Filozofii**

dr hab. Przemysław Kisiel, prof. UEK

- Dyrektor Instytutu koordynuje i nadzoruje realizację i jakość procesu dydaktycznego oraz procesu dyplomowania, decyduje o obsadzie zajęć na kierunkach studiów
- Rozpatruje podania i wnioski studentów kierunków:
 - Nauki społeczne stosowane
 - Stosunki międzynarodowe
- Terminy dyżurów dostępne na e-wizytówce (semestr zimowy: środy 11.30-12.30)
- Wszystkie podania i wnioski do Dyrektora Instytutu PSiF należy składać poprzez COS!



GAP.

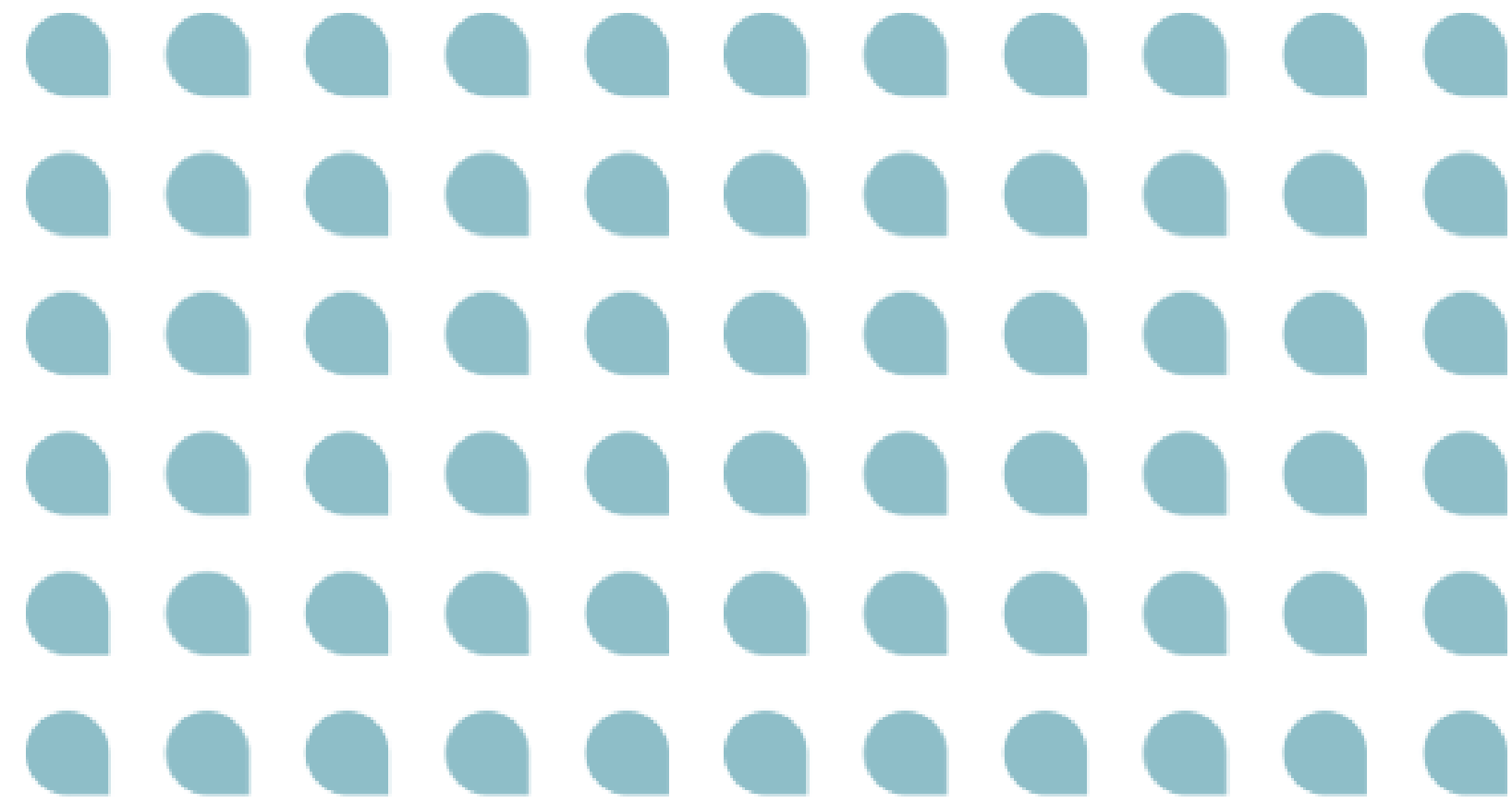

**Studiowanie na kierunku
Nauki społeczne stosowane**

Koncepcja kierunku Nauki społeczne stosowane



dowiesz się, w jaki sposób różne dyscypliny wiedzy tłumaczą **ludzkie zachowania i relacje** oraz jak **przewidzieć procesy i zmiany** w społeczeństwie

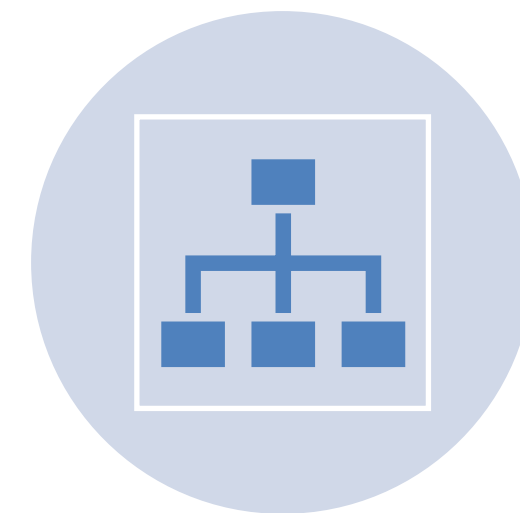

zrozumiesz, **w jaki sposób pozornie odległe zagadnienia łączą się ze sobą** i składają na obraz życia konkretnych ludzi i funkcjonowania organizacji, instytucji, systemów i społeczeństw



poznasz **zasady stosowania metod i narzędzi badawczych**, nauczysz się obserwować i zauważać w otaczającym Cię świecie nowe i ważne informacje



zrozumiesz, **w jaki sposób dane stają się wiedzą naukową** i dlaczego są potrzebne ludziom, jak pozyskać wartościowe informacje, przetworzyć je i udostępnić w interesującej formie

Koncepcja kierunku

Nauki społeczne stosowane



będziesz **pracować na zajęciach warsztatowych, terenowych, laboratoryjnych zdobywając, ćwicząc i wykorzystując** swoją wiedzę i metody badawcze i narzędzia badawcze **w praktyce**

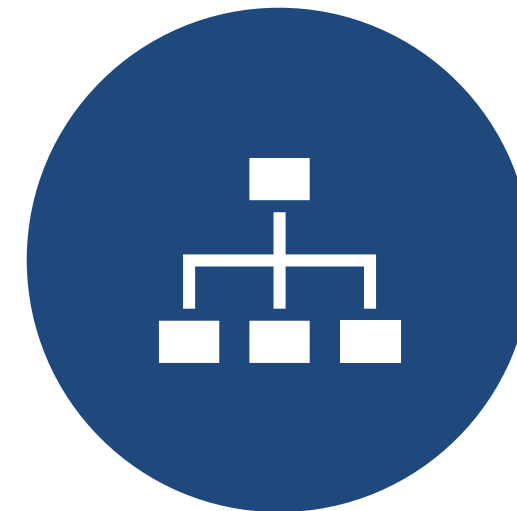

twoja wiedza stanie się **użyteczna i potrzebna** innym osobom i instytucjom



będziesz **dyskutować** o sformułowanych przez siebie wnioskach, uczyć się jak **konstruować argumentację** i jak poprawnie **interpretować dane**



opracujesz osobiste portfolio badawcze i **zaplanujesz** dalszą **naukę** lub **kariere** zawodową na bazie własnych osiągnięć i zainteresowań

Grupy przedmiotów obowiązkowych



Podstawowe:

nauki o polityce i administracji, socjologia, psychologia, antropologia, filozofia społeczna, antropologia, ekonomia



Ogólna metodologia badań

wprowadzenie do projektowania badań naukowych, wprowadzenie do krytycznego myślenia



Metodologia badań społecznych

metodologia badań jakościowych, metodologia badań ilościowych, metodologia badań mieszanych



Narzędzia i techniki badawcze

badania sondażowe, wywiady indywidualne i grupowe, analiza wizualna, wprowadzenie do wielowymiarowej analizy danych i inne



Kompetencje badacza

dobór próby, podstawy skalowania, wprowadzenie do języków programowania i inne

Grupy przedmiotów do wyboru

(wybierane od 3 semestru studiów)

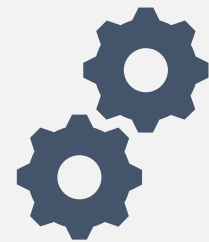

Metodologiczne:

wybrane narzędzie i techniki badawcze, zaawansowany poziom narzędzi i technik badawczych

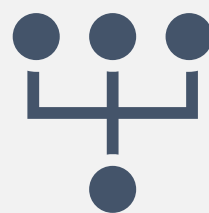

Specjalistyczne:

ilustrujące stosowanie badań i przebieg procesów badawczych, zagadnienia z zakresu nauk społecznych na zaawansowanym poziomie